天津洋鐵廠　Tientsin, Mint.　（中營洋行製）

POSTKARTE.

Carte postale - Cartolina postale - Post card.

ОТКРЫТОЕ ПИСЬМО.

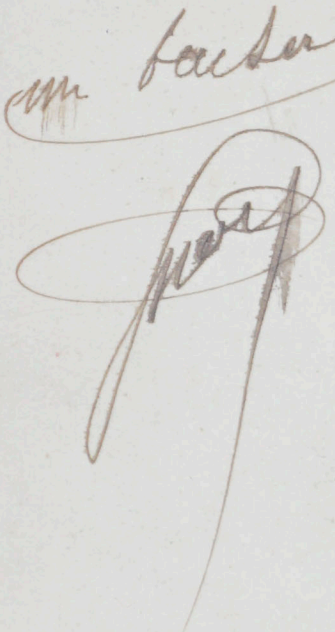

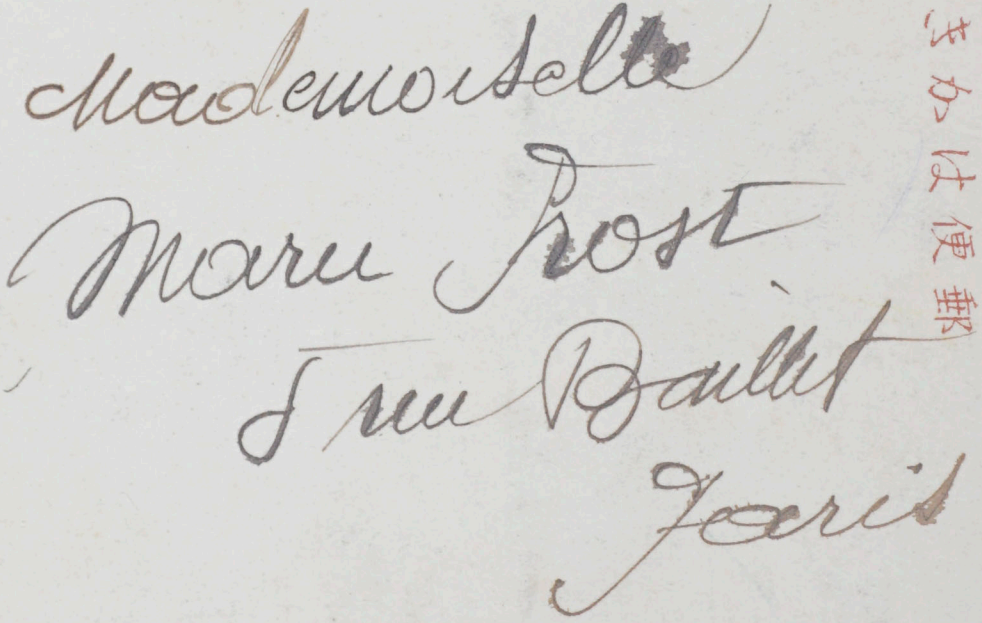

Chinesische Münze. Tientsin.
The Chinese mint. Tientsin.
北京
PEKING
1 APR
09
IMPERIAL POST

4,50

Postkarte. Post card.
Carte postale.

信片

THE NEW MINT - ALIPORE

POST CARD

ADDRESS ONLY

COPYRIGHT
D. MORDECAI

H. M. Mint. Bombay.

Post card — Carte Postale

Mas 1910

Dear Willie

This is where all our money is made. Don't you wish you could have the handling of a little I do. I would come & see you all then..

Master Willie

wishing you a very Happy X Mas & a Bright New Year from Auntie & Uncle & Cousins

331

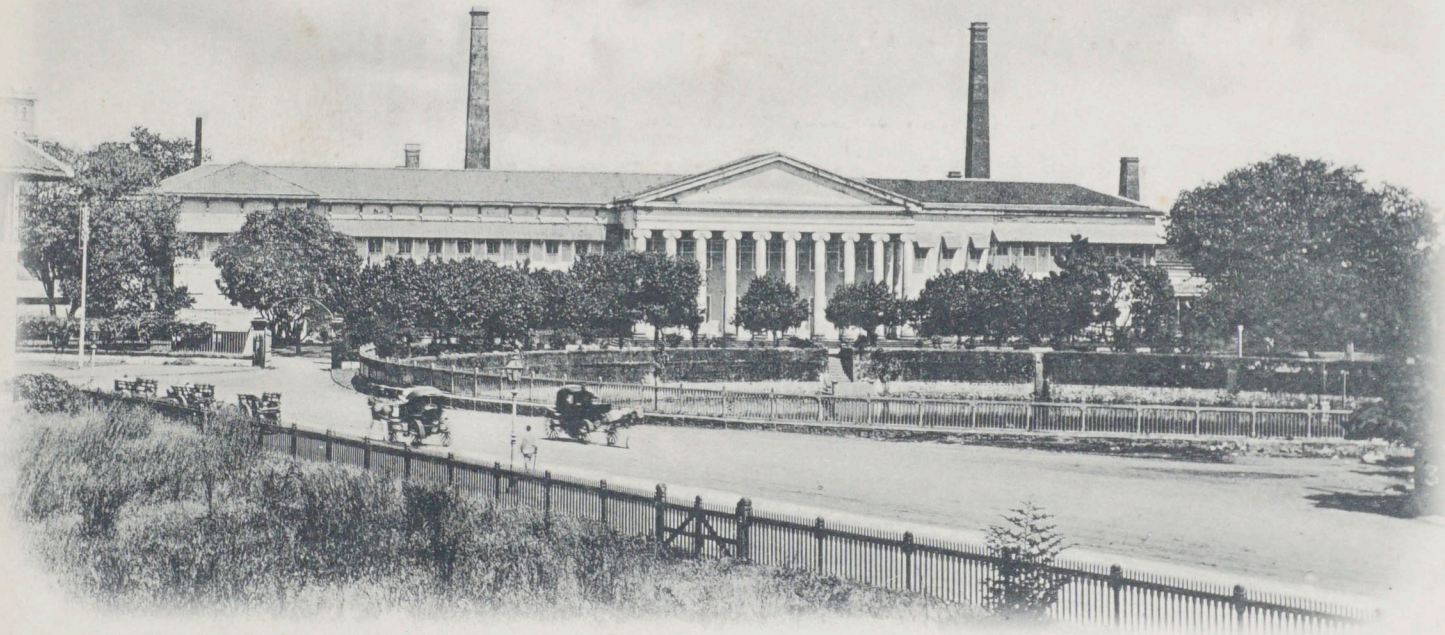

H. M. MINT, BOMBAY.

UNIVERSAL POSTAL UNION — UNION POSTALE UNIVERSELLE

BRITISH INDIA — INDE BRITANNIQUE

POST CARD — CARTE POSTALE

THE ADDRESS ONLY TO BE WRITTEN ON THIS SIDE

Currency Office, Calcutta.

POST CARD

THE ORIENTAL COMMERCIAL BUREAU
51, Elliot Lane, Calcutta.

Indien 6

GENERAL VIEW OF THE IMPERIAL MINT, OSAKA.

造幣局全景

CARTE POSTALE

This Space may be used for Communication

The Address Only to be Written Here

きかいは便乗

The Osaka-Mint.　造幣局　（大阪名所）

Union Postale Universelle

CARTE POSTALE

さかは便郵

DISTANT VIEW OF THE IMPERIAL MINT OF OSAKA.

觀大の局幣造るた源根の造製幣貨（阪大の備整關機諸）

CARTE POSTALE

Made in Japan

This Space may be used for Communication.

The Address Only to be Written Here.

Place Postage Here

Sammlung J. Thomas Sachrang/Obb.

TRADE MARK

JAPAN

5

THE OSAKA MINT BEING FAMOUS FOR
CHEERY BLOSSOMS IN THE SEASON, OSAKA.

帝國貨幣製造の根源造幣局（大阪）

CARTE POSTALE

TRADE MARK

this space for message

this space for address

MANUFACTURE BY TAISHO

きかいは便郵

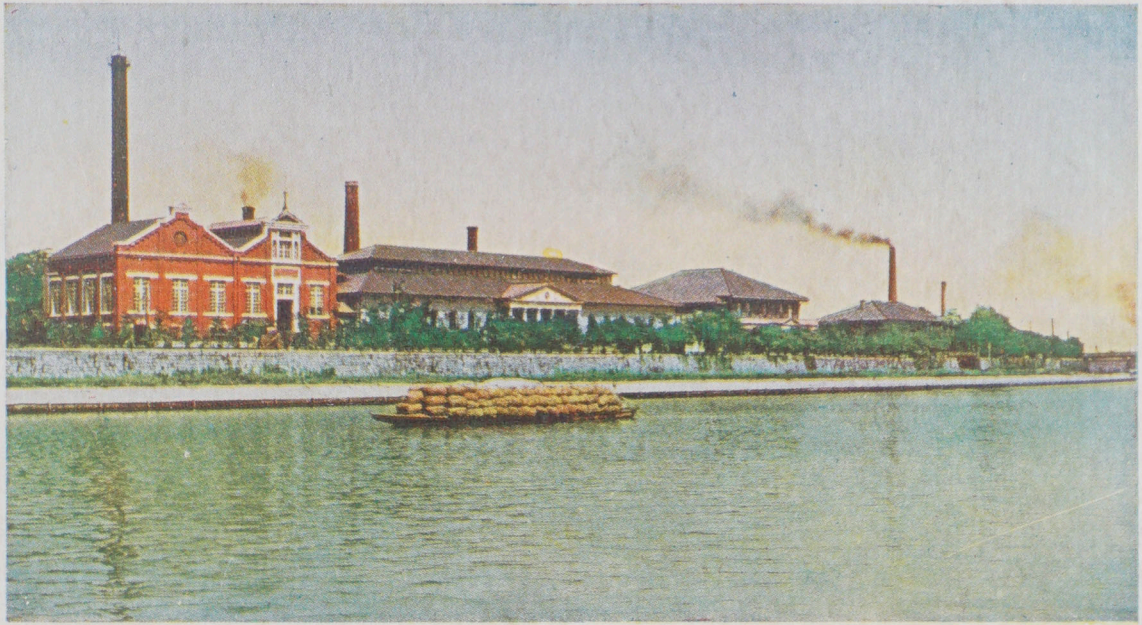

局幣造（勝名坂大）
Mint office at OsaKa.

UNION POSTALE UNIVERSELLE.

CARTE POSTALE

MADE IN JAPAN

さかいは便郵

The Osaka Mint.

大阪造幣局

郵便はがき

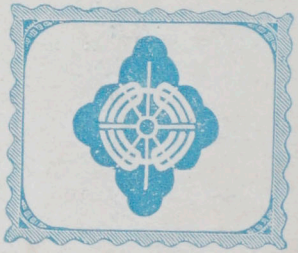

Post Card

Melting Furnaces. The Imperial Mint, Osaka.

大阪造幣局 鎔鉄炉

DOB 10—

Post Card.

きかは便郵

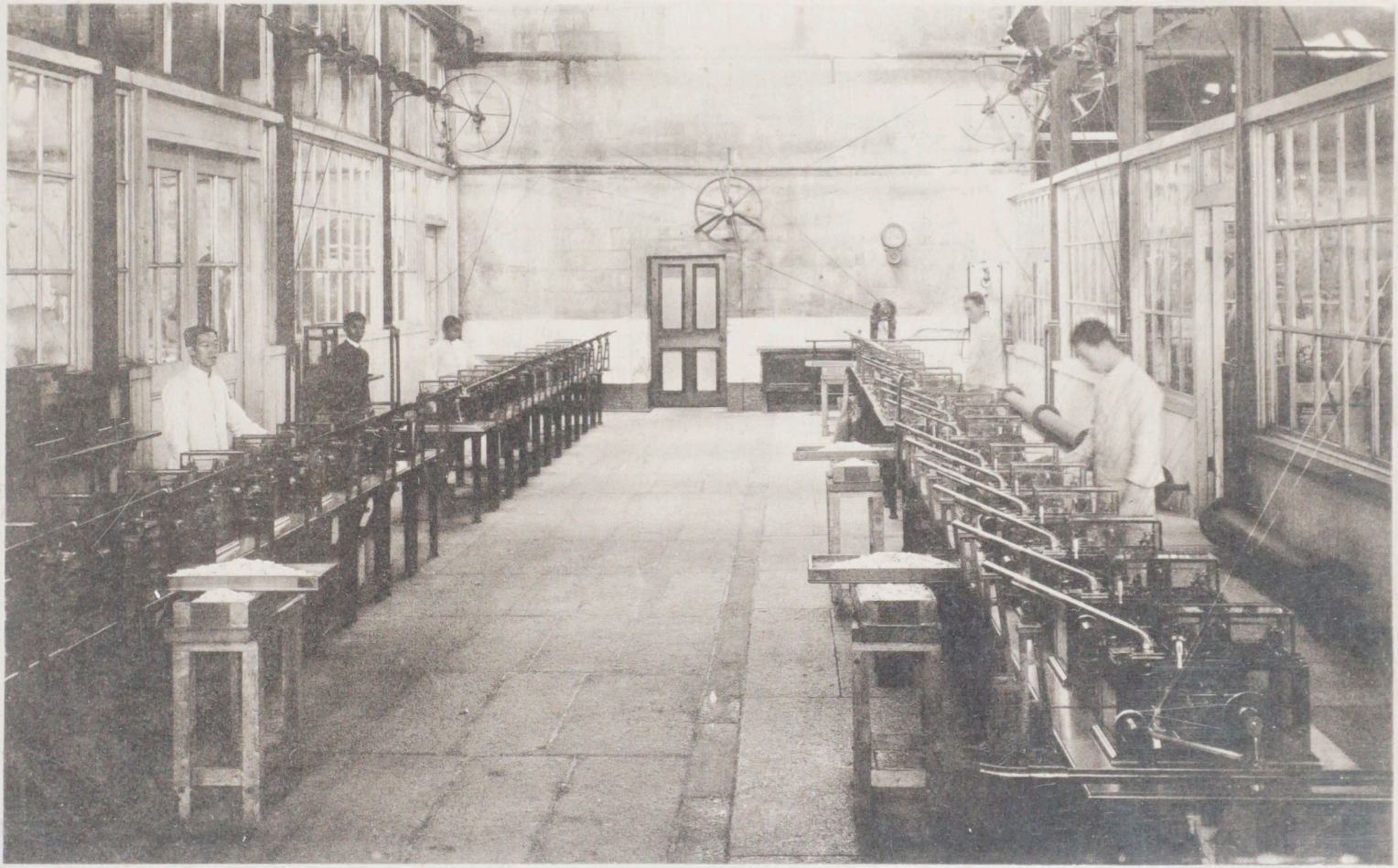

Automatie Balances. The Imperial Mint, Osaka. 大阪造幣局 自働天秤

DC3
10-

Post Card.

きかは便郵

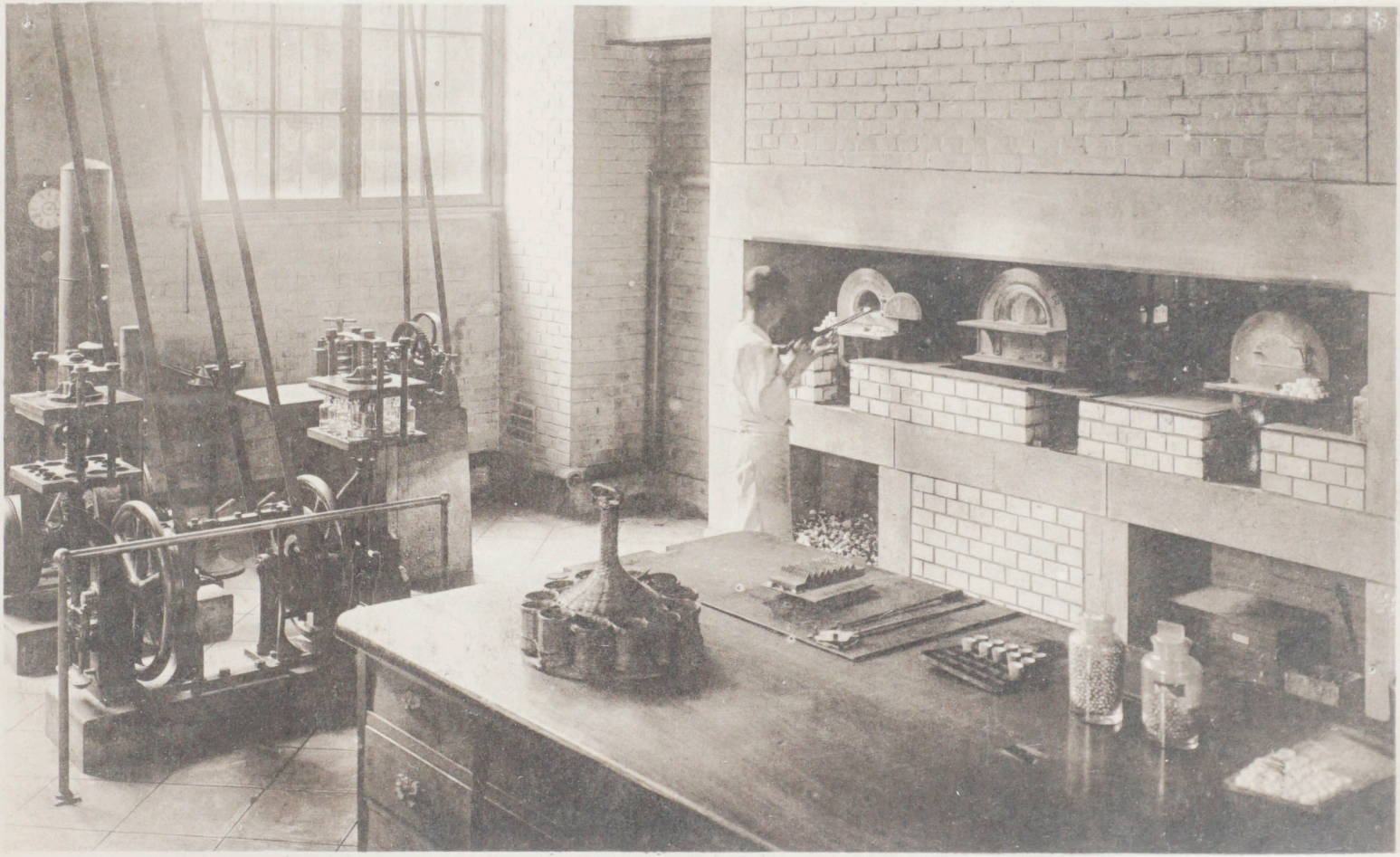

Assay Furnaces, The Imperial Mint, Osaka.

大阪造幣局 試金炉

DC3 10—

Post Card.

きかは便郵

МОНЕТНЫЙ ДВОР.

99 Једина зграда индустријског карактера на територији тврђаве и најстарије индустријско предузеће Л-да. У 1724 г. по наређењу Петра Ковница новца је била премештана из Москве у Петербург и од почетка XIX в. у њој су ковали сав руски ситан новац, а од 1922 г. — ситан новац, различне нагрудне значке, ордене, медаље.

Зграда Ковнице — монументална и свечана као да затвара перспективу главне алеје, која иде од Петровске капије, и заједно са собором, Куницом за ботић и Комендантовом кућом формира главни трг.

Петропавловская крепость.
Монетный двор. Построен в начале XIX в.

С.-Петербургъ.
Монетный дворъ

St. Petersbourg.
Hôtel des Monnaies

146

14888957

Russie
Russia E
6

ВСЕМІРНЫЙ ПОЧТОВЫЙ СОЮЗЪ. РОССІЯ.
UNION POSTALE UNIVERSELLE. RUSSIE

ОТКРЫТОЕ ПИСЬМО. — Carte postale

Mon cher Georges.

Bien des choses à mon oncle & à ma tante.

& pour toi une cordiale poignée de main.

Je vous embrasse tous affectueusement

Denis

Monsieur Georges Boudin

64 rue Rambuteau

Paris

С. Петербургъ - St.-Pêtersbourg

Монетный дворъ - Hôtel des monnaies

ВСЕМІРНЫЙ ПОЧТОВЫЙ СОЮЗЪ. РОССІЯ.
UNION POSTALE UNIVERSELLE RUSSIE.

ПОЧТОВАЯ КАРТОЧКА. CARTE POSTALE.

Контрол. Отд. Кад. ж. д. * Э. И. Кузе. * 5 К.

Изданіе „Ришаръ" Ст. Петербургъ. Edition „Richard" St. Pétersbourg.

№ 881

С.-ПЕТЕРБУРГЪ. Монетный дворъ въ крѣпости
ST.-PETERSBOURG. Hôtel des monnaies dans la Forteresse

ВСЕМІРНЫЙ ПОЧТОВЫЙ СОЮЗЪ. РОССІЯ.
UNION POSTALE UNIVERSELLE. RUSSIE.

ОТКРЫТОЕ ПИСЬМО. — CARTE POSTALE.

Г. М. Б. 729

С.-Петербургъ.
Монетный дворъ

St. Pétersbourg.
Hôtel des Monnaies

Marguerite Jaccard (21)

ВСЕМІРНЫЙ ПОЧТОВЫЙ СОЮЗЪ. РОССІЯ.
UNION POSTALE UNIVERSELLE. RUSSIE

ОТКРЫТОЕ ПИСЬМО. — Carte postale

30 déc.

Meschers Nt passons une soirée chez Louis Dresgaie Jeanne

Nous chantons des chats Suisse avec délire salutations affectueuses de Marianne

Amitiés Clara L. Simon

Jeanne Vasseur,

A votre santé, Louis

Une vieille amie de Clara et Louis souhaite une bonne année à Mlles et Mme Jaccard

Monsieur A. Jaccard.
Quartier Neuf 4
Ste Croix
Швейцарія Suisse Vaud

980. ANNAM - Quinhone — Les Tours d'Argent

F. Indochine - Hanoi

INDO-CHINE FRANÇAISE

3967 5019

CARTE POSTALE

TOUS LES PAYS ÉTRANGERS N'ACCEPTENT PAS LA CORRESPONDANCE AU RECTO, SE RENSEIGNER A LA POSTE

Correspondance

善紙會同帖
紙家號寄于

Adresse

.....

.....

.....

.....

L228